

Objekat, mesto gradnje:	NSZ, ul. Železnicka 84a, Ruma		
crtež:	Situacioni plan 1:500 (A3)		
Odgovorni projektant:	Vojkan Nenadić dipl. inž. grad.	Potpis:	
Saradnici:	Goran Petruševski dipl. inž. grad. Miša Spasov mast. inž. arh.		
		Broj licence:	311 1375 10
		Pečat:	

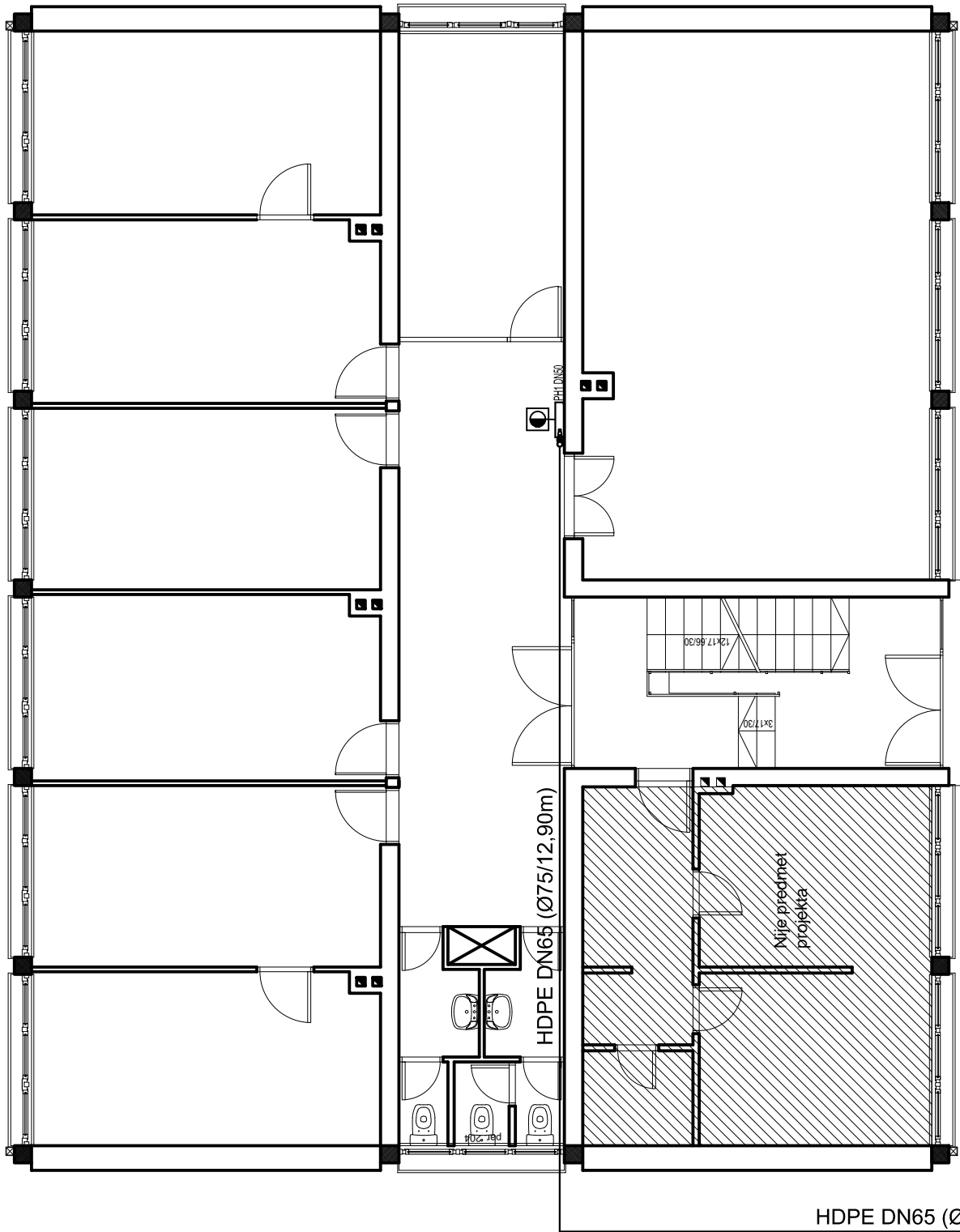

Objekat, mesto gradnje:	NSZ, ul. Železnicka 84a, Ruma				
Crtež:	Osnova prizemlja 1:100 (A4)				
Odgovorni projektant:	Vojkan Nenadić dipl. inž. građ.	Potpis:			
Saradnici:	Goran Petruševski dipl. inž. građ. Miša Spasov mast. inž. arh.	Broj licence: 311 1375 10			
			Pečat:	SDV 030 NADZOR PROJEKTOVANJE KONSALTING	

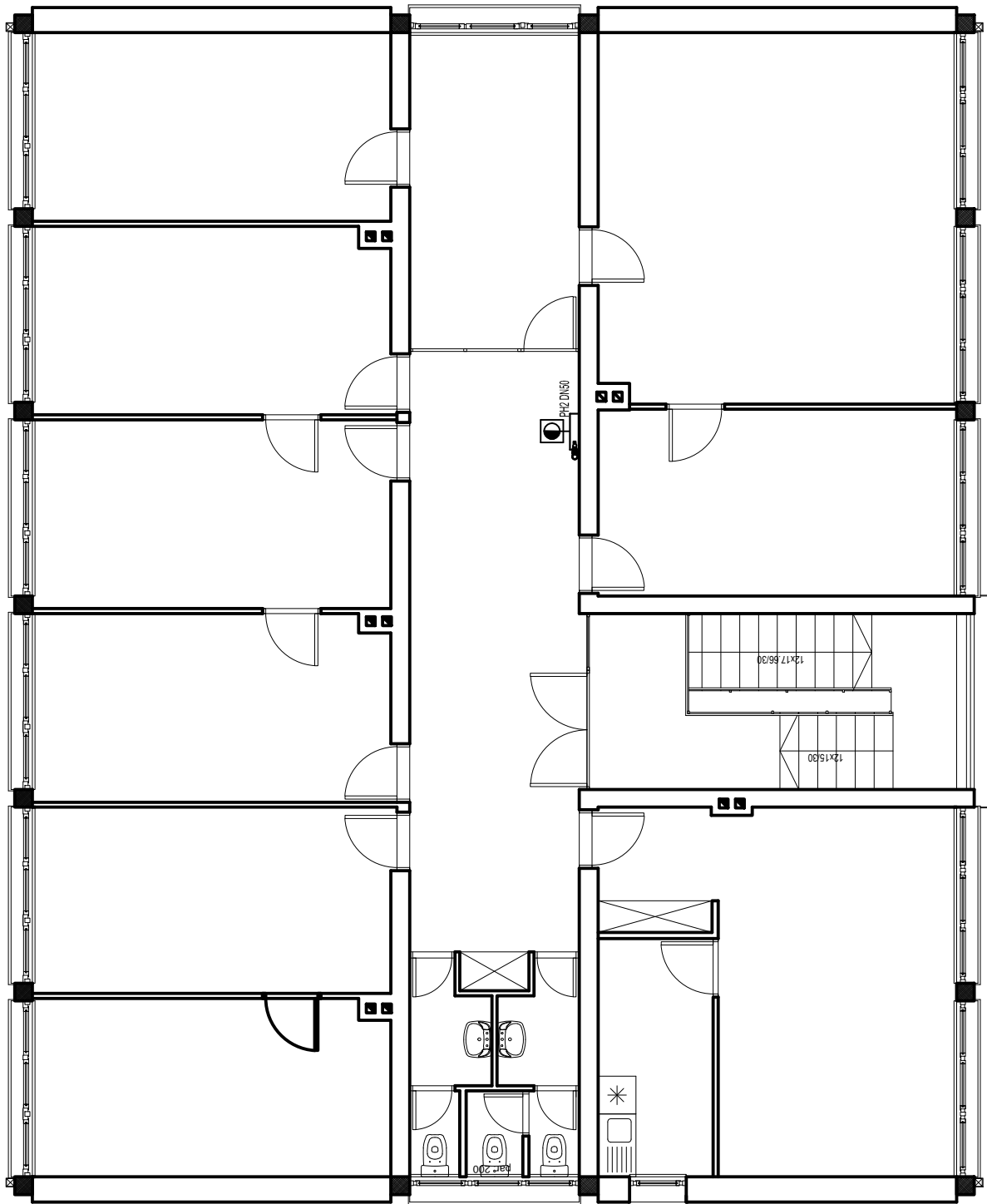

Objekat, mesto gradnje:	NSZ, ul. Železnicka 84a, Ruma				
Crtež:	Osnova I sprata 1:100 (A4)				
Odgovorni projektant:	Voćkan Nenadić dipl. inž. građ.	Potpis:		SDV 030 NADZOR PROJEKTOVANJE KONSALTING	
Saradnici:	Goran Petruševski dipl. inž. građ.	Broj licence:			311 1375 10
	Miša Spasov mast. inž. arh.				

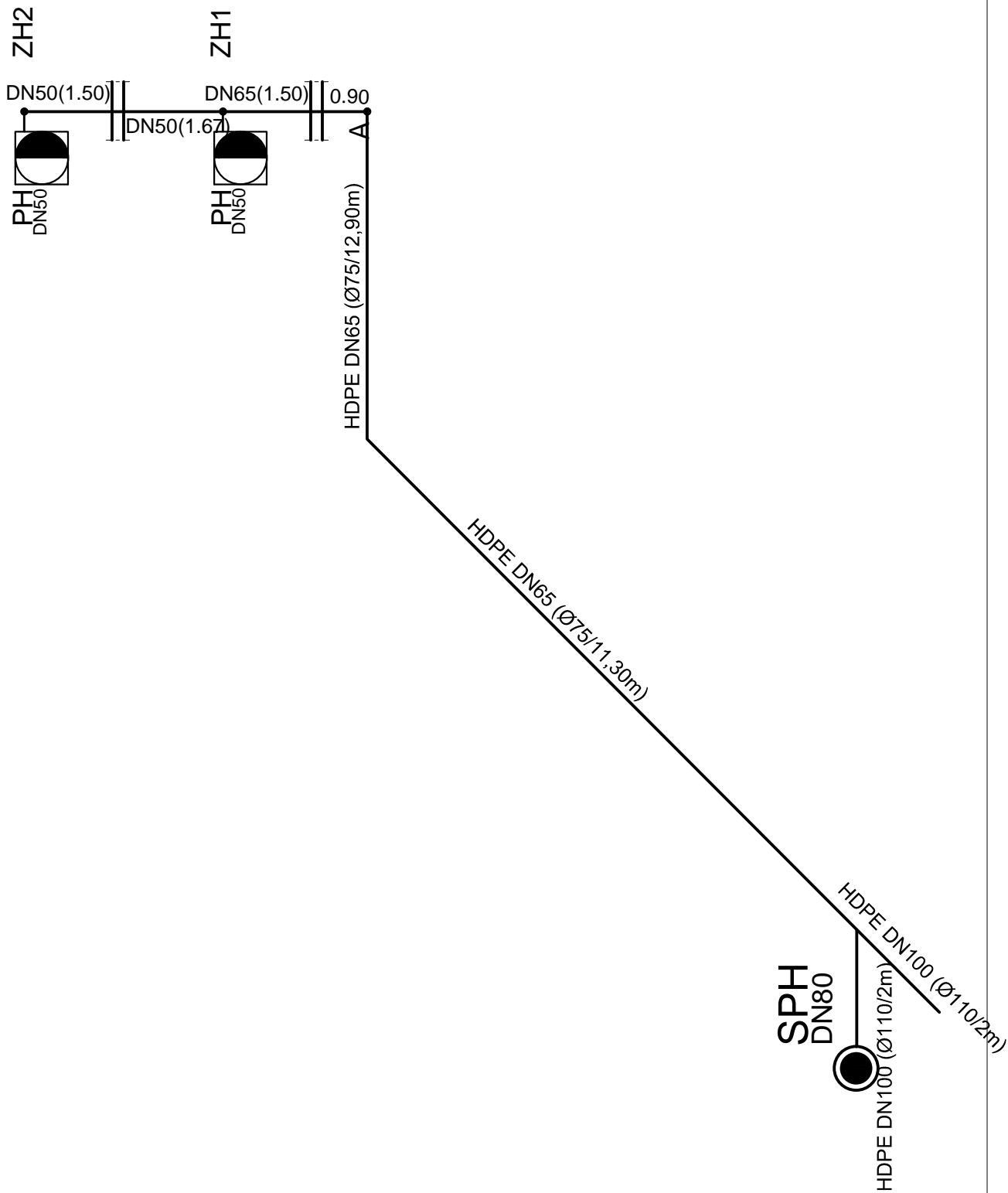

Objekat, mesto gradnje:	NSZ, ul. Železnicka 84a, Ruma				
Crtež:	Izometrijska šema 1:100 (A4)				
Odgovorni projektant:	Vojkan Nenadić dipl. inž. građ.	Potpis:			
Saradnici:	Goran Petruševski dipl. inž. građ.	Broj licence: 311 1375 10			
	Miša Spasov mast. inž. arh.		Pečat:	SDV 030 NADZOR PROJEKTOVANJE KONSALTING	

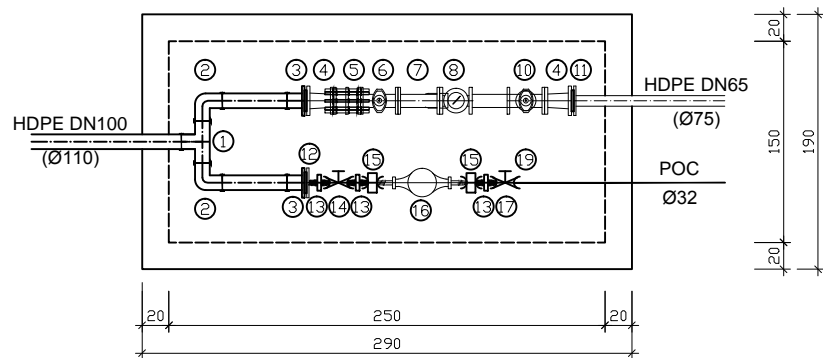

LEGENDA:

HDPE

1. T DN100/100
2. L 90° DN100
3. Tuljak DN100 sa flansom

LG

4. Redukcija DN100/DN80 mm
5. Montazno-demontazni komad DN80
6. Propusni ventil DN80
7. Hvatac nečistoća DN80
8. Vodomer DN80
10. Propusni ventil sa ogrankom za pražnjenje DN80
11. Tuljak DN100 sa flansom
12. Flansa DN100 sa unutrašnjim narezom Ø5/4"

POC

13. Dupli nipli Ø5/4"
14. Propusni ventil Ø5/4"
15. Holender Ø5/4"
16. Vodomer Ø5/4"
17. Propusni ventil sa ogrankom za pražnjenje Ø5/4"

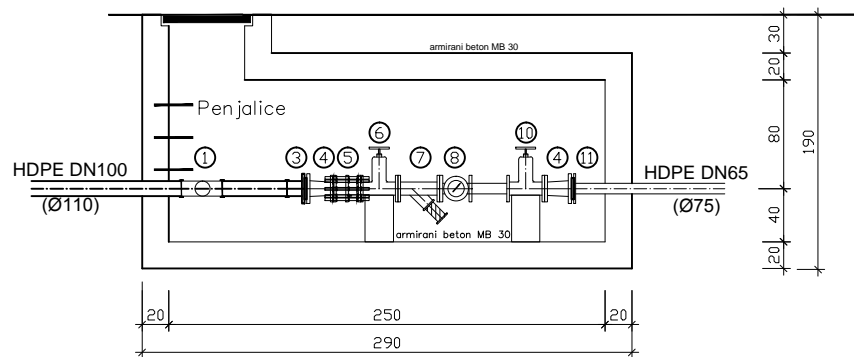

DETALJ VODOMERNOG OKNA
R = 1:25