

| Osnova sprata<br>- novo stanje - |   |                     |          |
|----------------------------------|---|---------------------|----------|
| Br.                              | Namena prostorije   | P (m <sup>2</sup> ) | Pod      |
| 1                                | Hodnik  | 61,08               | Keramika |
| 2                                | Mala sala za sastanke   | 57,63               | Laminat  |
| 3                                | Grupa za razvoj preduzetništva, programe zapošljavanja, i dodatno obrazovanje | 61,23               | Laminat  |
| 4                                | Prostorija  | 7,32                | Laminat  |
| 5                                | AOB   | 26,23               | Laminat  |
| 6                                | Prostorija  | 19,96               | Laminat  |
| 7                                | Prostorija  | 19,96               | Laminat  |
| 8                                | Stepenišni prostor  | 14,97               | Keramika |
| 9                                | Hodnik  | 31,93               | Laminat  |
| 10                               | Kancelarija direktora   | 22,17               | Laminat  |
| 11                               | Administrator za kancelarijske poslove  | 16,11               | Laminat  |
| 12                               | Prostorija  | 15,12               | Laminat  |
| 13                               | Obračunski poslovi, likvidator, vozač   | 24,11               | Laminat  |
| 14                               | Rukovodilac grupe za fin.rač.poslove  | 15,12               | Laminat  |
| 15                               | Toalet  | 0,00                |          |
| a                                | Pretpostor  | 3,32                | Keramika |
| b                                | Pretpostor  | 5,38                | Keramika |
| c                                | Kabina  | 1,26                | Keramika |
| d                                | Kabina  | 1,26                | Keramika |
| e                                | Pretpostor  | 2,50                | Keramika |
| f                                | Kabina  | 1,21                | Keramika |
| g                                | Kabina  | 1,21                | Keramika |
| h                                | Ostava  | 1,80                | Keramika |
| NETO                             |   | 410,80              |          |
| 0                                | BRUTO   | 487,75              |          |

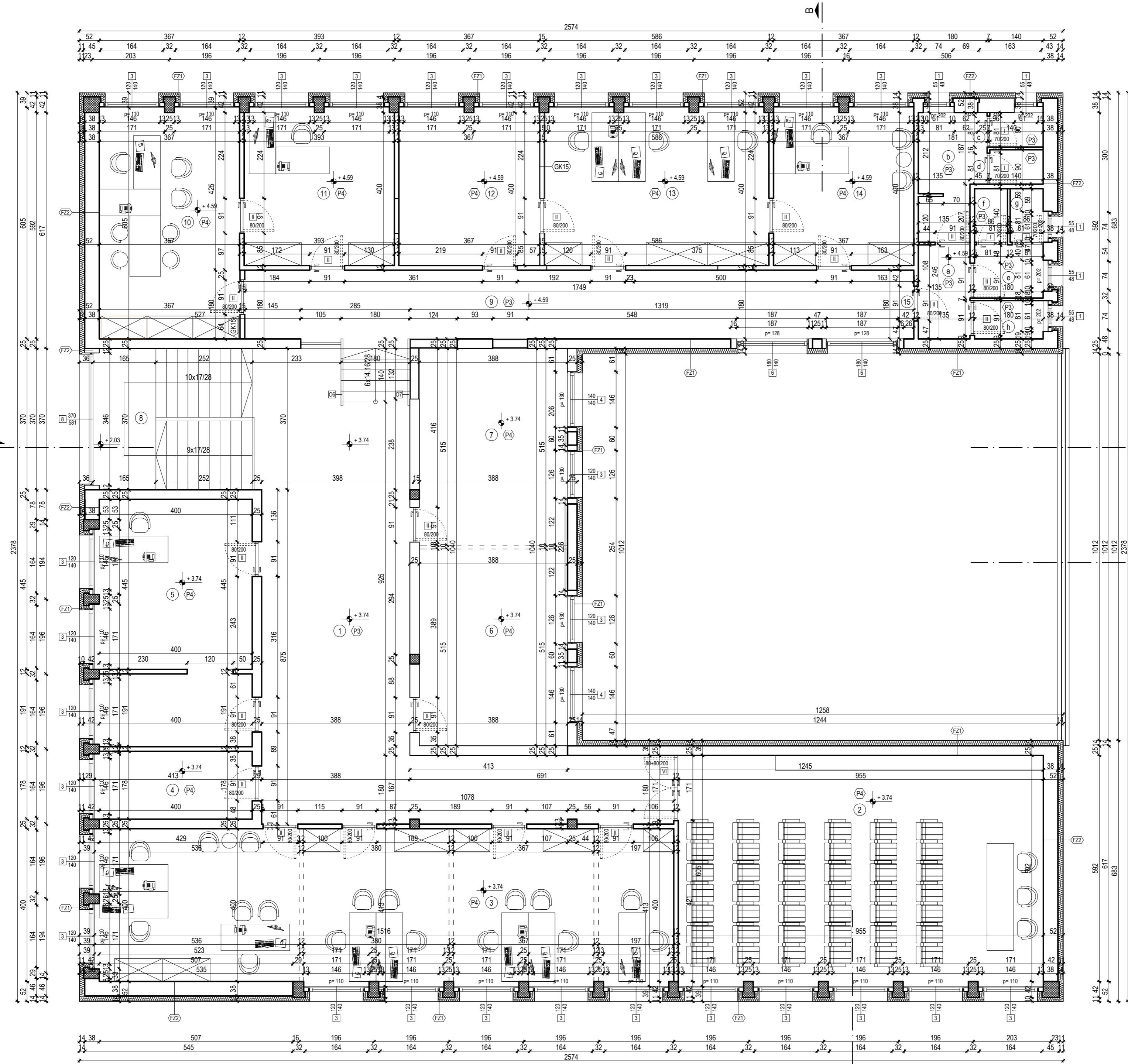

- OPIS PODOVA:**
- (P1) Keramika / Lepak 1.5 cm  
Cem. estrih 4 cm  
Polistrenska ploča 10 cm  
Hidroizolacija  
Cem. malter 3 cm  
Hidroizolacija  
Nabijeni beton 8 cm
  - (P2) Laminat 0.9 cm  
Filc 0.3 cm  
Cem. estrih 4 cm  
PVC  
Polistrenska ploča 10cm  
Hidroizolacija  
Cem. malter 3 cm  
Hidroizolacija  
Nabijeni beton 8 cm
  - (P3) Keramika/Lepak 1.5 cm  
Postojeći pod
  - (P4) Laminat 0.9 cm  
Filc 0.3 cm  
Postojeći pod
- OPIS KROVA:**
- (KK) Paropropusna membrana "Sika-plan 15g"  
Knauf Insulation DDP 20cm  
Amirano-beti ploča 10 cm
- OPIS TAVANSKE KONSTRUKCIJE:**
- (MK) Produžni malter 1.5 cm  
MK - "Monta" 16 cm  
Cementni estrih 4 cm  
Termoizolacija 10 cm  
Cementni estrih 4 cm
- OPIS PREGRADNIH ZIDOVA:**
- (GK12) Gips ploča 1.25 cm  
CW 100 profili 10 cm  
Ispuna od mineralne vune između ploča 10 cm  
Gips ploča 1.25 cm
  - (GK15) Gips ploča 2x1.25 cm  
CW 100 profili 10 cm  
Ispuna od mineralne vune između ploča 10 cm  
Gips ploča 2x1.25 cm
- OPIS ZIDOVA:**
- (FZ1) Produžni malter 1.5 cm  
Puna opeka 25 cm  
Cementni malter 2.5 cm  
Lepak 1 cm  
Knauf Insulation FKD-S 14 cm  
Lepak 0.5 cm  
Završni malter 0.5 cm
  - (FZ2) Produžni malter 1.5 cm  
Puna opeka 36 cm  
Cementni malter 2.5 cm  
Lepak 1 cm  
Knauf Insulation FKD-S 14 cm  
Lepak 0.5 cm  
Završni malter 0.5 cm

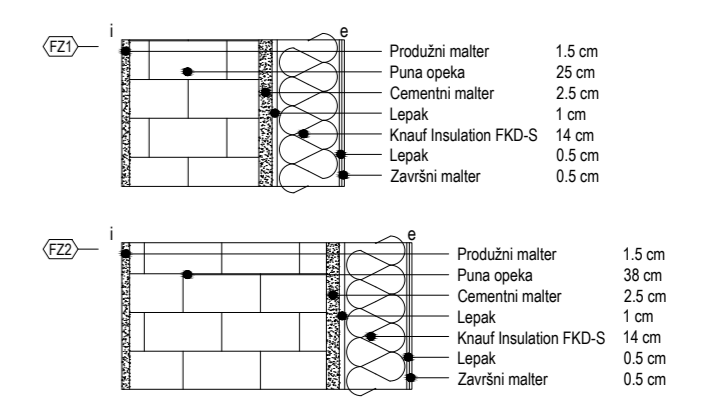

— Novoprojektovani Knauf zid  
 - - - prostor ukoliko bude bilo potrebe da se naknadno izvede. Ova količina nije uračunata u predmetu.  
 — Novoprojektovani Ytong zid

NAPOMENA: Debljina termoizolacije se razlikuje na zidanom zidu i oko AB stubova koji u odnosu na osnovni zid "izlaze" 4 cm. Ideja je bila da se dobije potpuno ravna površina fasade. Kod oblaganja otvora se takođe javlja razlika u debljini termoizolacije. Obavezno videti detalje.

Osnova sprata - novo stanje

|   |          |
|---|----------|
| INVESTITOR: Nacionalna služba za zapošljavanje, Ul. Kralja Milutina br.8, Beograd | Razmera: |
| OBJEKAT: Poslovni objekat NSZ, spratnost Po+P-1                                   | 1:50     |
| LOKACIJA: Subotica, Ul. Jovana Mikića 12, K.P. 38704, K.O. Novi grad, Subotica    |          |
| Glavni i odgovorni projektant: Sima Gušić, dia                                    |          |
| Projektant konstrukcije: Ranko Gušić, dia   |          |
| Datum: Oktobar, 2013  |          |
| Faza: Br. lista:  |          |
| Odpovorni projektant: Mirko Gušić, dia  |          |
| Projektant saradnik: Miloš Gušić, dia   |          |
| Milića Jerotijević, dia   |          |
| Jelena Deljanin, dia  |          |
| Jovana Mladenović, dia  |          |
| AG 6.2.4.   |          |

