

Osnova prizemlja - novo stanje

Br.	Namena prostorije	P (m ²)	Pod
1	Vetrobran	13,17	Keramika
2	Čekajonica	43,95	Keramika
3	Hoćnik	31,21	Keramika
4	Info-pult	34,82	Keramika
5	Portir	7,64	Keramika
6	Upravno-administrativni poslovi u osiguranju	21,40	Laminat
7	Savetnici u ostvarivanju prava u prvom stepenu	15,64	Laminat
8	Savetnik za osobe sa invaliditetom	18,24	Laminat
9	Stepenišni prostor	14,91	Keramika
10	Hoćnik	29,96	Keramika
11	Sala za sastanke sa poslodavcem	22,17	Laminat
12	Šef posredovanja	16,16	Laminat
13	Psiholog	15,12	Laminat
14	Job club	16,16	Laminat
15	Job club	17,38	Laminat
16	Toalet za sirañike	0,0000	
a.	Pretoprostor	8,53	Keramika
b.	Pretoprostor	1,88	Keramika
c.	Kabina	1,78	Keramika
d.	Pretoprostor	1,81	Keramika
e.	Kabina	1,71	Keramika
f.	Kabina za osobe sa invaliditetom	7,59	Keramika
g.	Ostava	2,55	Keramika
17	Savetnici	47,06	Laminat
18	Savetnici	22,16	Laminat
19	Stepenišni prostor		Keramika
20	Velika sala	413,00	Laminat
0	BRUTO	611,98	

- #### OPIS PODOVA:
- (P1) Keramika / Lepak 1.5 cm
Cem. estrih 4 cm
PVC
Polistrenska ploča 10 cm
Hidroizolacija
Cem. malter 3 cm
Hidroizolacija
Nabijeni beton 8 cm
 - (P2) Laminat 0.9 cm
Fic 0.3 cm
Cem. estrih 4 cm
PVC
Polistrenska ploča 10cm
Hidroizolacija
Cem. malter 3 cm
Hidroizolacija
Nabijeni beton 8 cm
 - (P3) Keramika/Lepak 1.5 cm
Postojeći pod
 - (P4) Laminat 0.9 cm
Fic 0.3 cm
Postojeći pod
- #### OPIS KROVA:
- (KK1) Paropropusna membrana "Sika-plan 15g"
Knaufl Insulation DDP 20cm
Armirano-bet. ploča 10 cm
Prođurñi malter
 - (KK2) Paropropusna membrana "Sika-plan 15g"
Knaufl Insulation DDP 20cm
Armirano-bet. ploča 10 cm
Prođurñi malter
- #### OPIS TAVANSKE KONSTRUKCIJE:
- (MK1) Prođurñi malter 1.5 cm
MK - "Monta" 16 cm
Cementni estrih 4 cm
Termoizolacija 10 cm
Cementni estrih 4 cm
- #### OPIS PREGRADNIH ZIDOVA:
- (GK12) Gips ploča CW 100 profili 1.25 cm
10 cm
Ispuna od mineralne vune između ploča
Gips ploča 1.25 cm
 - (GK15) Gips ploča CW 100 profili 2x1.25 cm
10 cm
Ispuna od mineralne vune između ploča
Gips ploča 2x1.25 cm

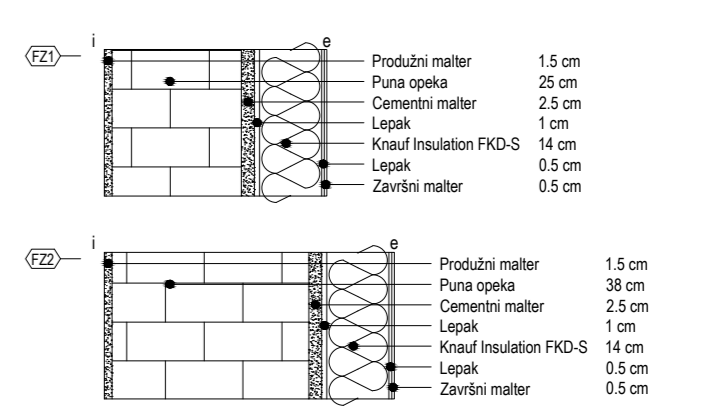

Novoprojektovani Knauf zid
 Novoprojektovani Knauf zid koji se ne izvodi. Ostavljen je prostor ukoliko bude bilo potrebe da se naknadno izvede. Ova količina nije uračunata u predmetu.
 Novoprojektovani Ytong zid

NAPOMENA: Debljina termoizolacije se razlikuje na zidanom zidu i oko AB stubova koji u odnosu na osnovni zid "izlaze" 4 cm. Ideja je bila da se dobije potpuno ravna površina fasade. Kod oblaganja otvora se takođe javlja razlika u debljini termoizolacije. Obavezno videti detalje.

Osnova prizemlja - novo stanje

FORMA
 PROJEKTI BIRO
 Forma Antika
 www.formaantika.co.rs
 office@formaantika.co.rs

INVESTITOR: Nacionalna služba za zapošljavanje, Ulica Kralja Milutina br. 8, Beograd
 OBJEKAT: Poslovni objekat NSZ, spratnosti Po+P+1
 LOKACIJA: Subotica, Ulica Jovana Milića 12, K.P. 387014, K.O. Novi grad, Subotica

Glavni i odgovorni projektant: Sima Gušić, dia
 Odgovorni projektant: Mirko Gušić, dia

Projektant saradnik: Ranko Gušić, dia
 Milica Jerotijević, dia
 Jelena Deljanin, dia
 Jovana Mladenović, dia

Razmera: 1:50
 Datum: Oktobar, 2013
 Br. list: 6.2.3